SOFAME
L'expert du mobilier industriel

MODULINFO

INFORMATIQUE - RANGEMENT - QUALITÉ

ROBUSTESSE - POLYVALENCE - ERGONOMIE

CARACTÉRISTIQUES TECHNIQUES DE L'ARMOIRE

Caractéristiques

Construction en tôle d'acier pliée 10/10e.
Porte réversible droite-gauche au choix avec oméga de renfort.
Passage de porte L542xH800mm.
Fermeture à clé.
Perforations d'aérations latérales section 10x10mm au pas de 38mm.
Passage de câbles diamètre 70mm à l'arrière et diamètre 48mm sur le dessus.
Bandeau électrique 5PC 2P+T+interrupteur intégré.
Finition peinture en poudre époxy polymérisé au four à 180°C.

Tablette en tôle d'acier pliée 10/10e.
Dimensions L675xP562xH20mm. Fixation sur taquets acier et réglable en hauteur au pas de 50mm. Coloris Gris Clair RAL 7035.

Tiroir-clavier extractible à 100% monté sur glissières à billes.
Dimensions utiles L607xP300xH37mm.

Dimensions de l'armoire

- Hauteurs : Fixe 1005mm - Sur roulettes 1140mm
  Avec montants : Fixe 1630mm - Sur roulettes 1765mm
- Largeur : 695 mm
- Profondeur : 660 mm

Montage

- Armoire livrée montée
- Equipements livrés en kit

Options équipement intérieur

Tablette supplémentaire. Fixation sur taquets acier et réglable en hauteur au pas de 50mm. Coloris Gris Clair RAL 7035.

Tiroir extractible à 100% monté sur glissières à billes.
Dimensions utiles L510xP560xH73mm. Réglable en hauteur au pas de 50mm. Coloris Gris Clair RAL 7035.

Plateau extractible à 100% monté sur glissières à billes.
Dimensions L510xP560xH73mm. Réglable en hauteur au pas de 50mm. Coloris Gris Clair RAL 7035.

SAISIE

SAISIE ET RANGEMENT

RANGEMENT

POINT QUALITÉ

EQUIPEMENTS MODULINFO

Armoire simple

Armoire avec pupitre

SUPERSTRUCTURE

Jeu de 2 montants

ERGONOMIE

Jeu de 4 roulettes

RANGEMENT SUR MONTANTS

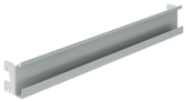

Rail bac à bec

Etagère sur profondeur

Bannette

Bannette multifonction

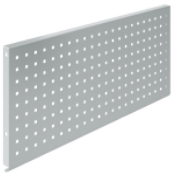

Panneau perforé

ÉQUIPEMENT INTÉRIEUR

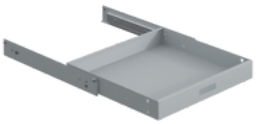

Tiroir extractible

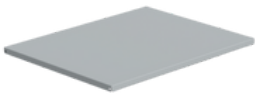

Tablette

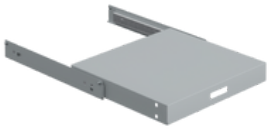

Plateau extractible

INFORMATIQUE / INFORMATION

Supports écran

Panneau affichage

Support 10 pochettes

POINTS FORTS DE LA GAMME MODULINFO

INFORMATIQUE - RANGEMENT - QUALITÉ

ROBUSTESSE

POLYVALENCE

ERGONOMIE

COLORIS DES ARMOIRES

RAL **1015** **BS**	RAL **1018** **JS**	RAL **2004** **OG**	RAL **3000** **RV**	RAL **5002** **BM**	RAL **5010** **BP**
RAL **5015** **BI**	RAL **7004** **GM**	RAL **7016** **GA**	RAL **7035** **GC**	RAL **9005** **NN**	RAL **9010** **BB**

GARANTIE 5 ANS

GARANTIE :

Nos matériels sont garantis 5 ans pièces et main d'œuvre contre tout vice de fabrication, et dans le cadre d'une utilisation normale.

FABRICANT FRANÇAIS

SOFAME

L'expert du mobilier industriel

www.sofame.fr

SAS au capital de 1 712 910 € - SIRET 449 706 365 00011 – TVA N° 39 449 706 365
Numéro d'immatriculation au registre des producteurs : FR014232 en application de l'article L. 541-10 du code de l'Environnement.